

令和2年

火災・救急・救助 統計

若狭消防組合消防本部

はじめに

この統計は、令和2年中の若狭消防組合消防活動状況を統計的に収録し、今後の消防行政の参考資料とするために編集しました。

本書を御覧いただき、当消防組合の消防業務につきまして御理解いただければ幸いです。

令和3年2月

若狭消防組合消防本部

目 次

火災統計

| | |
|--------------------------------|----|
| 令和2年の火災概要 | 1 |
| 1 発生状況総括表および前年比較表 | 2 |
| 2 市町別発生件数および損害額の推移（過去5年平均との比較） | 3 |
| 3 市町別発生状況 | 4 |
| 4 月別発生状況（過去5年平均との比較） | 5 |
| 5 出火時間帯別発生状況 | 6 |
| 6 出火原因別発生状況 | 7 |
| 7 覚知別発生状況 | 8 |
| 8 死者の発生状況 | 9 |
| 9 死者の発生経過 | 9 |
| 10 年齢、受傷程度別負傷者数 | 10 |
| 11 受傷時状況別負傷者数 | 10 |

救急統計

| | |
|-------------------|-------|
| 令和2年の救急概要 | 11~12 |
| 1 出場件数・搬送人員の推移 | 13 |
| 2 署別出場状況 | 14 |
| 3 月別発生状況 | 14 |
| 4 年別比較表 | 15 |
| 5 覚知時間帯別出場状況 | 15 |
| 6 年齢区分別搬送人員状況 | 15 |
| 7 応急処置の状況 | 16 |
| 8 現場到着所要時間状況 | 17 |
| 9 医療機関収容所要時間状況 | 17 |
| 10 傷病程度別搬送人員状況 | 18 |
| 11 市町別ドクターヘリ要請件数 | 19 |
| 12 舞鶴若狭自動車道救急出場状況 | 19 |

救助統計

| | |
|-----------|----|
| 令和2年の救助概要 | 20 |
| 1 救助概況 | 21 |
| 2 月別出場状況 | 22 |
| 3 覚知別出場状況 | 23 |
| 4 署別出場状況 | 23 |

令和2年の火災概要

1 出火件数

令和2年における出火件数は22件であり、前年と比較すると4件の減少となった。

火災種別ごとにみると建物火災11件（構成比50.0%）前年比1件増、車両火災3件（構成比13.6%）前年比6件減、船舶火災1件（構成比4.5%）前年比1件増、その他火災7件（構成比31.8%）前年比増減なしとなった。

また、市町別にみると小浜市が12件（前年比3件減）、若狭町（上中地域）5件（前年比1件増）、高浜町3件（前年比1件減）、おおい町2件（前年比1件減）となった。出火率については、3.9となる。

※出火率＝人口1万人あたりの出火件数

2 死傷者

令和2年における火災による死傷者は9人であり、死者なし、重症者1人、中等症者2人、軽症者6人となっている。

3 損害額

令和2年における火災損害額は27,432千円で、前年と比較すると51,316千円の減額となり、過去5年の平均損害額は38,910千円で、比較すると、11,478千円の減額となった。

4 焼損床面積

建物火災の焼損床面積は544㎡で前年と比較すると599㎡減少した。
建物火災1件あたりの焼損床面積は、49㎡となった。

5 出火原因

出火原因については、「焼却炉、配線器具、たき火」が各2件、「風呂かまど、ストーブ、電気機器、衝突の火花、取灰、放火の疑い」が各1件、その他5件、不明5件となっている。

※内訳比率については、小数第二位を四捨五入しており、必ずしも100%にならない。

1 発生状況総括表および前年比較表

| 区 分 | | 令和2年 | 令和元年 | 前年との比較 |
|------------------|-------------|--------|---------|----------|
| 出火件数 | 建物火災 | 11 | 10 | 1 |
| | 林野火災 | | | 0 |
| | 車両火災 | 3 | 9 | △ 6 |
| | 船舶火災 | 1 | 0 | 1 |
| | 航空機火災 | | | 0 |
| | その他火災 | 7 | 7 | 0 |
| | 合計 | 22 | 26 | △ 4 |
| 損害額 (千円) | 建物火災 | 24,917 | 71,028 | △ 46,111 |
| | 1件あたりの損害額 | 2,265 | 7,103 | △ 4,838 |
| | 林野火災 | | | 0 |
| | 1件あたりの損害額 | | | 0 |
| | 車両火災 | 2,515 | 7,698 | △ 5,183 |
| | 船舶火災 | | | 0 |
| | 航空機火災 | | | 0 |
| | その他火災 | 0 | 22 | △ 22 |
| | 爆発 | | | 0 |
| | 合計 | 27,432 | 78,748 | △ 51,316 |
| 1日平均損害額 | 75 | 216 | △ 141 | |
| 火災1件平均損害額 | 1,247 | 3,029 | △ 1,782 | |
| 焼損状況 | 建物焼損床面積 (㎡) | 544 | 1,143 | △ 599 |
| | 建物焼損表面積 (㎡) | 98 | 1 | 97 |
| | 林野焼損面積 (a) | | | 0 |
| | 車両焼損数 (台) | 3 | 12 | △ 9 |
| | 船舶焼損数 (隻) | | | 0 |
| | 航空機焼損数 (機) | | | 0 |
| 焼損程度 | 全焼 (類焼を含む) | 6 | 6 | 0 |
| | 半焼 (類焼を含む) | 1 | 1 | 0 |
| | 部分焼 (類焼を含む) | 6 | 0 | 6 |
| | ぼや (類焼を含む) | 4 | 7 | △ 3 |
| り災程度 | 全損 | 0 | 5 | △ 5 |
| | 半損 | 1 | 0 | 1 |
| | 小損 | 4 | 1 | 3 |
| 死傷者 | 死者 | 0 | 1 | △ 1 |
| | 負傷者 | 9 | 4 | 5 |
| | 合計 | 9 | 5 | 4 |
| り災人員 | 10 | 11 | △ 1 | |
| 建物火災 焼損床面積/件 (㎡) | 49 | 114 | △ 65 | |
| 林野火災 焼損面積/件 (a) | | | 0 | |
| 出火率 (※) | 3.9 | 4.6 | △ 0.7 | |

※出火率とは、人口1万人あたりの出火件数で、管内の人口(国勢調査人口)で算出した数値である。

2 市町別発生件数および損害額の推移(過去5年平均との比較)

| 管内合計 | 区分 | 件数 | 損害額(千円) |
|------|---------|------|---------|
| | 年別 | | |
| | 平成27年 | 18 | 17,547 |
| | 平成28年 | 26 | 20,679 |
| | 平成29年 | 13 | 30,717 |
| | 平成30年 | 23 | 46,858 |
| | 令和元年 | 26 | 78,748 |
| | 過去5年の平均 | 21.2 | 38,910 |
| | 令和2年 | 22 | 27,432 |

| 小浜市 | 区分 | 件数 | 損害額(千円) |
|-----|---------|-----|---------|
| | 年別 | | |
| | 平成27年 | 8 | 649 |
| | 平成28年 | 9 | 3,245 |
| | 平成29年 | 6 | 3,240 |
| | 平成30年 | 9 | 33,457 |
| | 令和元年 | 15 | 74,035 |
| | 過去5年の平均 | 9.4 | 22,925 |
| | 令和2年 | 12 | 1,779 |

| 若狭町 (上中地域) | 区分 | 件数 | 損害額(千円) |
|---------------|---------|-----|---------|
| | 年別 | | |
| | 平成27年 | 0 | 0 |
| | 平成28年 | 4 | 700 |
| | 平成29年 | 3 | 18 |
| | 平成30年 | 4 | 11,867 |
| | 令和元年 | 4 | 1,433 |
| | 過去5年の平均 | 3.0 | 2,804 |
| | 令和2年 | 5 | 22,962 |

| 高浜町 | 区分 | 件数 | 損害額(千円) |
|-----|---------|-----|---------|
| | 年別 | | |
| | 平成27年 | 7 | 16,201 |
| | 平成28年 | 9 | 9,669 |
| | 平成29年 | 2 | 123 |
| | 平成30年 | 6 | 10 |
| | 令和元年 | 4 | 33 |
| | 過去5年の平均 | 5.6 | 5,207 |
| | 令和2年 | 3 | 625 |

| おおい町 | 区分 | 件数 | 損害額(千円) |
|------|---------|-----|---------|
| | 年別 | | |
| | 平成27年 | 3 | 697 |
| | 平成28年 | 4 | 7,065 |
| | 平成29年 | 2 | 27,336 |
| | 平成30年 | 4 | 1,524 |
| | 令和元年 | 3 | 3,247 |
| | 過去5年の平均 | 3.2 | 7,974 |
| | 令和2年 | 2 | 2,066 |

3 市町別発生状況

| 市 町 | 件 数 | 火 災 種 別 | | | | | | 焼損面積および焼損数 | | | | | 損 害 額 (千円) |
|---------------------------------------|--------|------------------|------------------|------------------|------------------|-----------------------|-----------------------|---|-----------------------------|-----------------------------|-----------------------------|----------------------------------|-------------------------|
| | | 建 物 火 災 | 林 野 火 災 | 車 両 火 災 | 船 舶 火 災 | 航 空 機 火 災 | そ の 他 火 災 | 建 物 火 災 (m ²) | 林 野 火 災 (a) | 車 両 火 災 (台) | 船 舶 火 災 (隻) | 航 空 機 火 災 (機) | |
| 小 浜 市 | 12 | 3 | | 1 | 1 | | 7 | 床面積 72 表面積 89 | | 1 | | | 1,779 |
| 若 狭 町 (上 中 地 域) | 5 | 4 | | 1 | | | | 床面積 317 表面積 | | 1 | | | 22,962 |
| 高 浜 町 | 3 | 3 | | | | | | 床面積 16 表面積 4 | | | | | 625 |
| お お い 町 | 2 | 1 | | 1 | | | | 床面積 139 表面積 5 | | 1 | | | 2,066 |
| 合 計 | 22 | 11 | 0 | 3 | 1 | 0 | 7 | 床面積 544 表面積 98 | 0 | 3 | 0 | 0 | 27,432 |

4 月別発生状況(過去5年平均との比較)

| 火災種別 \ 月別 | 1月 | 2月 | 3月 | 4月 | 5月 | 6月 | 7月 | 8月 | 9月 | 10月 | 11月 | 12月 | 合計 |
|-----------|-----|-----|-----|-----|-----|-----|-----|-----|-----|-----|-----|-----|----|
| 建物火災 | 1 | 1 | 1 | | 1 | 1 | 1 | | 2 | | 2 | 1 | 11 |
| 林野火災 | | | | | | | | | | | | | 0 |
| 車両火災 | | | | | 1 | | | | | 2 | | | 3 |
| 船舶火災 | | | | | | | | | 1 | | | | 1 |
| 航空機火災 | | | | | | | | | | | | | 0 |
| その他火災 | | | | 1 | | 4 | | | | 1 | 1 | | 7 |
| 合計 | 1 | 1 | 1 | 1 | 2 | 5 | 1 | 0 | 3 | 3 | 3 | 1 | 22 |
| 過去5年平均 | 0.8 | 2.2 | 2.8 | 2.2 | 1.8 | 1.0 | 2.0 | 3.0 | 1.0 | 1.6 | 1.6 | 1.2 | |

月別発生状況(過去5年平均との比較)グラフ

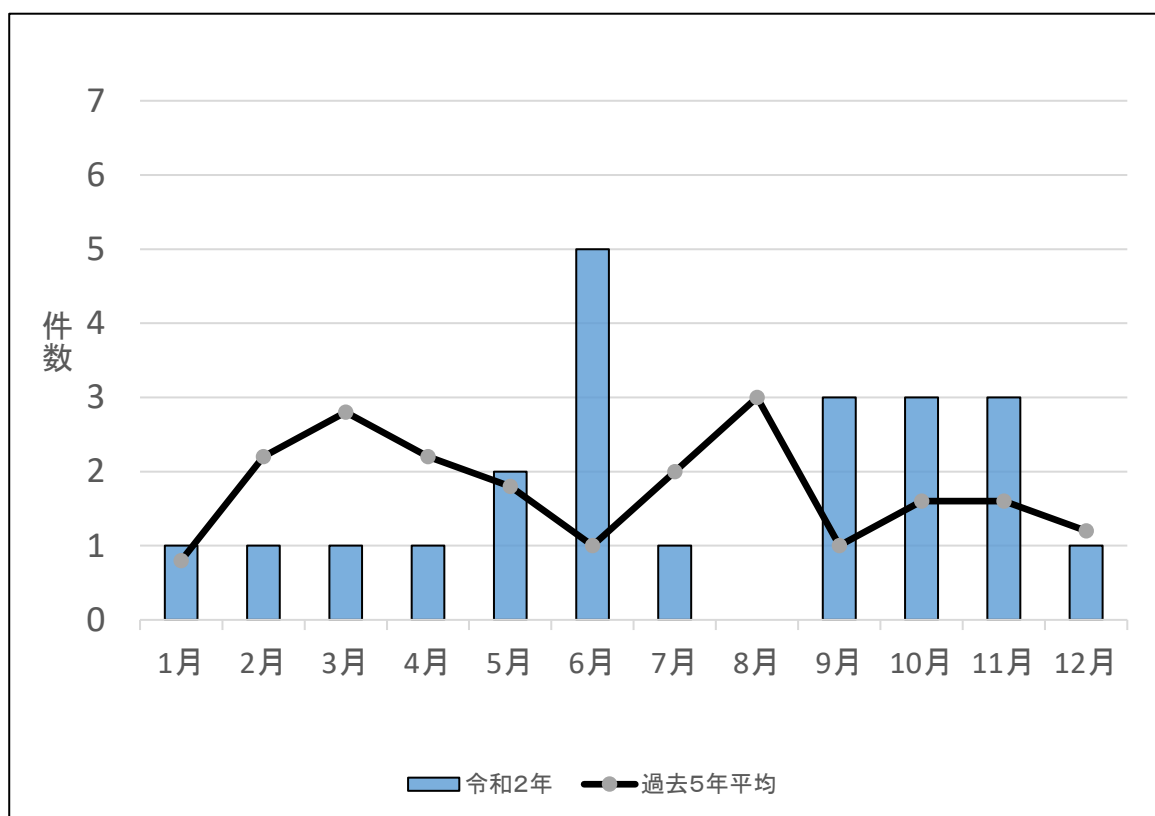

5 出火時間帯別発生状況

| 火災種別 出火時間 | 建 物 | 林 野 | 車 両 | 船 舶 | 航空機 | その他 | 合 計 |
|--------------|-----|-----|-----|-----|-----|-----|-----|
| 0 ~ 1 | | | | | | | 0 |
| 1 ~ 2 | | | | | | | 0 |
| 2 ~ 3 | | | | | | | 0 |
| 3 ~ 4 | | | | | | | 0 |
| 4 ~ 5 | | | | | | 1 | 1 |
| 5 ~ 6 | | | 1 | | | 1 | 2 |
| 6 ~ 7 | 1 | | | | | | 1 |
| 7 ~ 8 | 1 | | | | | | 1 |
| 8 ~ 9 | | | | | | | 0 |
| 9 ~ 10 | | | | 1 | | | 1 |
| 10 ~ 11 | 3 | | | | | 1 | 4 |
| 11 ~ 12 | | | 1 | | | | 1 |
| 12 ~ 13 | | | | | | | 0 |
| 13 ~ 14 | 1 | | | | | | 1 |
| 14 ~ 15 | | | 1 | | | | 1 |
| 15 ~ 16 | | | | | | 1 | 1 |
| 16 ~ 17 | 1 | | | | | 1 | 2 |
| 17 ~ 18 | | | | | | | 0 |
| 18 ~ 19 | | | | | | | 0 |
| 19 ~ 20 | | | | | | | 0 |
| 20 ~ 21 | 2 | | | | | 1 | 3 |
| 21 ~ 22 | 1 | | | | | 1 | 2 |
| 22 ~ 23 | 1 | | | | | | 1 |
| 23 ~ 24 | | | | | | | 0 |
| 不 明 | | | | | | | 0 |
| 合 計 | 11 | 0 | 3 | 1 | 0 | 7 | 22 |

6 出火原因別発生状況

| 火災種別 出火原因 | 建 物 | | 林 野 | 車 両 | 船 舶 | 航 空 機 | そ の 他 | 合 計 |
|--------------|---------------|---------------|--------|--------|--------|-------------|-------------|--------|
| | 住居専用 建 築 物 | その他の 建 築 物 | | | | | | |
| たばこ | | | | | | | | 0 |
| こんろ | | | | | | | | 0 |
| かまど | | | | | | | | 0 |
| 風呂かまど | 1 | | | | | | | 1 |
| 炉 | | | | | | | | 0 |
| 焼却炉 | | 1 | | | | | 1 | 2 |
| ストーブ | 1 | | | | | | | 1 |
| こたつ | | | | | | | | 0 |
| ボイラー | | | | | | | | 0 |
| 煙突・煙道 | | | | | | | | 0 |
| 排気管 | | | | | | | | 0 |
| 電気機器 | 1 | | | | | | | 1 |
| 電気装置 | | | | | | | | 0 |
| 電灯・電話等の配線 | | | | | | | | 0 |
| 内燃機関 | | | | | | | | 0 |
| 配線器具 | | 2 | | | | | | 2 |
| 火遊び | | | | | | | | 0 |
| マッチ・ライター | | | | | | | | 0 |
| たき火 | | | | | | | 2 | 2 |
| 溶接機・切断機 | | | | | | | | 0 |
| 灯 火 | | | | | | | | 0 |
| 衝突の火花 | | | | 1 | | | | 1 |
| 取 灰 | | 1 | | | | | | 1 |
| 火 入 れ | | | | | | | | 0 |
| 放 火 | | | | | | | | 0 |
| 放火の疑い | | 1 | | | | | | 1 |
| そ の 他 | | 2 | | 2 | 1 | | | 5 |
| 不明・調査中 | | 1 | | | | | 4 | 5 |
| 合 計 | 3 | 8 | 0 | 3 | 1 | 0 | 7 | 22 |

7 覚知別発生状況

| 火災種別 覚知別 | 建 物 | 林 野 | 車 両 | 船 舶 | 航空機 | その他 | 合 計 |
|-------------|-----|-----|-----|-----|-----|-----|-----|
| 119(IP) | 2 | | 1 | | | | 3 |
| 119(固定) | 2 | | | | | | 2 |
| 119(携帯) | 5 | | 1 | 1 | | 4 | 11 |
| 加入(固定) | | | | | | | 0 |
| 加入(携帯) | | | 1 | | | 1 | 2 |
| 警 察 電 話 | | | | | | | 0 |
| 駆け付け通報 | | | | | | 1 | 1 |
| 事後聞知 | 2 | | | | | 1 | 3 |
| そ の 他 | | | | | | | 0 |
| うち自己覚知 | | | | | | | 0 |
| うち119(有線) | | | | | | | 0 |
| 合 計 | 11 | 0 | 3 | 1 | 0 | 7 | 22 |

8 死者の発生状況

(48時間以内の死者数)

| 年齢別 | 火災種別 | 建 物 | 林 野 | 車 両 | 船 舶 | 航空機 | その他 | 合 計 |
|----------|------------|-----|-----|-----|-----|-----|-----|-----|
| | 0 ～ 5 歳 | | | | | | | |
| | うち 爆発による死者 | | | | | | | 0 |
| 6 ～ 64 歳 | | | | | | | | 0 |
| | うち 爆発による死者 | | | | | | | 0 |
| 65 歳 以上 | | | | | | | | 0 |
| | うち 爆発による死者 | | | | | | | 0 |
| 合 計 | | 0 | 0 | 0 | 0 | 0 | 0 | 0 |
| | うち 爆発による死者 | 0 | 0 | 0 | 0 | 0 | 0 | 0 |

9 死者の発生経過

(48時間以内の死者数)

| 経過別 | 火災種別 | 建 物 | 林 野 | 車 両 | 船 舶 | 航空機 | その他 | 合 計 |
|------------------------|------------|-----|-----|-----|-----|-----|-----|-----|
| | 逃 げ 遅 れ | | | | | | | |
| 出火後再進入 | | | | | | | | 0 |
| 着 衣 着 火 | | | | | | | | 0 |
| そ の 他 | | | | | | | | 0 |
| | うち 爆発による死者 | | | | | | | 0 |
| 放 火 自 殺 (心 中 含 む) | | | | | | | | 0 |
| 合 計 | | 0 | 0 | 0 | 0 | 0 | 0 | 0 |

10 年齢、受傷程度別負傷者数

| 火災種別 年齢・程度別 | | 建 物 | 林 野 | 車 両 | 船 舶 | 航空機 | その他 | 合 計 |
|----------------|-----|------|-----|-----|-----|-----|-----|-----|
| | | 0～5歳 | 重 症 | | | | | |
| 中等症 | | | | | | | | 0 |
| 軽 症 | | | | | | | | 0 |
| 6～64歳 | 重 症 | | | | | | | 0 |
| | 中等症 | | | | 1 | | | 1 |
| | 軽 症 | 2 | | | | | 3 | 5 |
| 65歳以上 | 重 症 | | | | | | 1 | 1 |
| | 中等症 | 1 | | | | | | 1 |
| | 軽 症 | | | | | | 1 | 1 |
| 合 計 | 重 症 | 0 | 0 | 0 | 0 | 0 | 1 | 1 |
| | 中等症 | 1 | 0 | 0 | 1 | 0 | 0 | 2 |
| | 軽 症 | 2 | 0 | 0 | 0 | 0 | 4 | 6 |

11 受傷時状況別負傷者数

| 火災種別 受傷時状況 | | 建 物 | 林 野 | 車 両 | 船 舶 | 航空機 | その他 | 合 計 |
|---------------|---|-------|-----|-----|-----|-----|-----|-----|
| | | 消 火 中 | 2 | | | | | |
| 避 難 中 | 1 | | | | | | | 1 |
| 就 寝 中 | | | | | | | | 0 |
| 作 業 中 | | | | | 1 | | | 1 |
| そ の 他 | | | | | | | 1 | 1 |
| 合 計 | | 3 | 0 | 0 | 1 | 0 | 5 | 9 |

令和2年の救急概要

1 救急出場件数および搬送人員

令和2年の救急出場件数は2,099件（前年比375件減）で、搬送人員については2,016人（前年比375人減）となり、そのうち65歳以上の高齢者が占める割合は68.7%（1,385人）であった。

2 種別件数

出場件数を種別ごとにみると、最も多いのが「急病」で1,307件（62.3%）、次いで「一般負傷」で343件（16.3%）、「その他」の236件（11.2%）となった。なお、「その他」のうち転院搬送は182件（8.7%）であった。

（ ）は全体の割合

3 管内各署別出場件数

管内各署の出場件数は、若狭消防署救急隊1,128件（53.7%）、上中分署救急隊277件（13.2%）、名田庄分署救急隊117件（5.6%）、高浜分署救急隊370件（17.6%）、大飯分署救急隊207件（9.9%）となった。なお、上中分署救急隊277件のうち3件は若狭町消防相互応援協定による出場であった。

（ ）は全体の割合

4 現場到着平均所要時間および医療機関平均収容時間

救急出場における覚知から現場到着までの平均所要時間は、若狭消防署7.5分、上中分署6.9分、名田庄分署8.1分、高浜分署7.4分、大飯分署8.7分であった。

また、医療機関平均収容所要時間は、若狭消防署34.0分、上中分署37.7分、名田庄分署47.0分、高浜分署36.6分、大飯分署46.3分であった。

5 傷病程度

傷病程度別の搬送人員では、軽症863人(42.8%)、中等症593人(29.4%)、重症523人(25.9%)、死亡33人(1.6%)、その他4人(0.2%)であった。

()は全体の割合

6 ドクターヘリ要請件数

令和2年におけるドクターヘリ要請件数は9件であり、そのうちドクターヘリで患者搬送した活動件数は2件で、いずれも済生会滋賀県病院へ搬送している。

7 舞鶴若狭自動車道における救急出場件数

舞鶴若狭自動車道における救急出場件数は6件で搬送人員は6人であった。

※内訳比率については、小数第二位を四捨五入しており、必ずしも100%にならない。

1 出場件数・搬送人員の推移

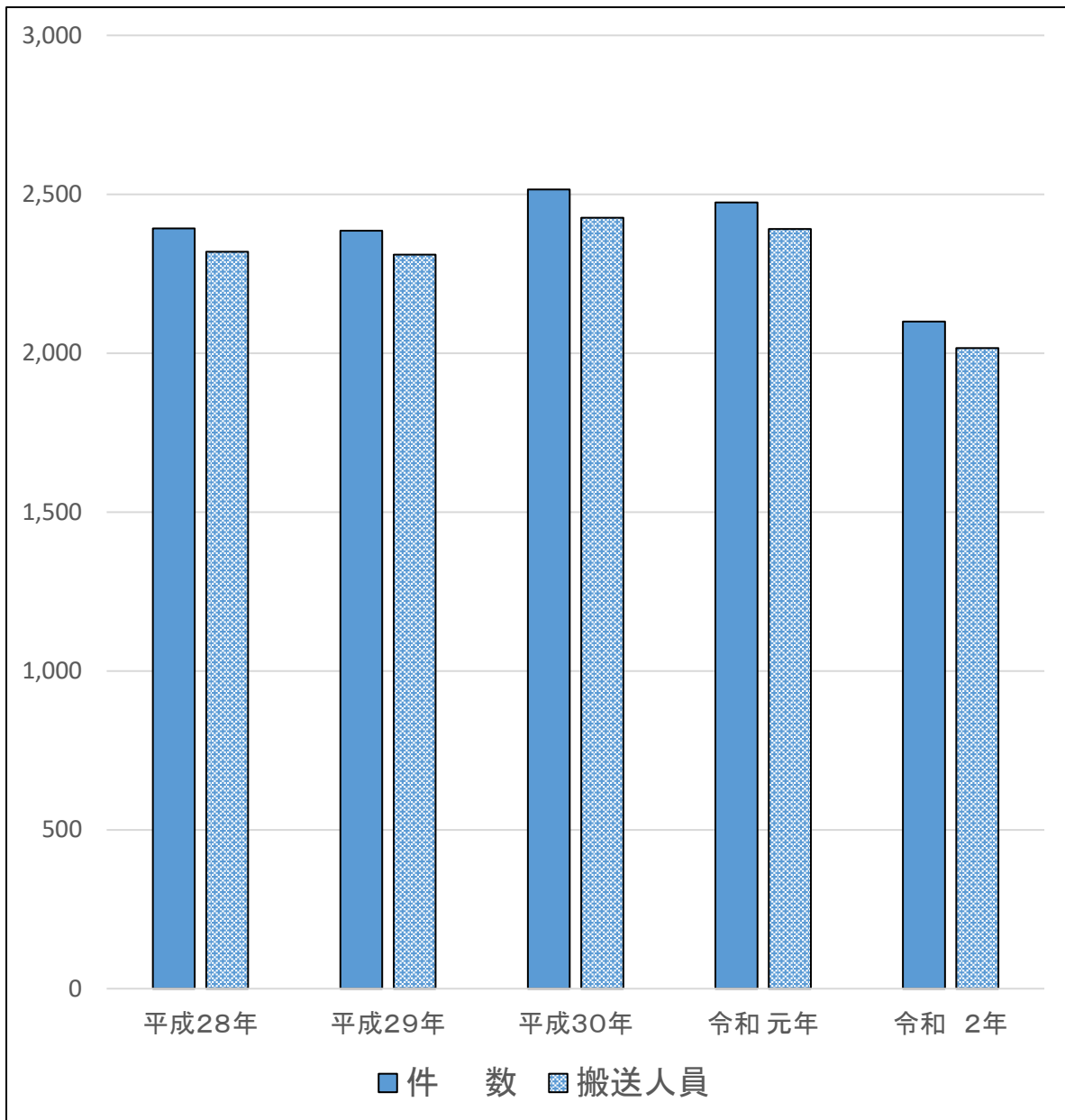

| | 件数 | 搬送人員 |
|-------|-------|-------|
| 平成28年 | 2,393 | 2,319 |
| 平成29年 | 2,385 | 2,310 |
| 平成30年 | 2,515 | 2,426 |
| 令和元年 | 2,474 | 2,391 |
| 令和2年 | 2,099 | 2,016 |

2 署別出場状況

| 種別 \ 署別 | 若狭消防署 | 上中分署 | 名田庄分署 | 高浜分署 | 大飯分署 | 合計 |
|---------|-------|------|-------|------|------|-------|
| 急病 | 723 | 170 | 65 | 216 | 133 | 1,307 |
| 交通事故 | 71 | 28 | 8 | 17 | 22 | 146 |
| 一般負傷 | 180 | 43 | 27 | 69 | 24 | 343 |
| 自損行為 | 10 | 5 | | 2 | 2 | 19 |
| 労働災害 | 16 | 1 | 1 | 7 | 3 | 28 |
| 加害 | 2 | | | | | 2 |
| 運動競技 | 7 | | | | 1 | 8 |
| 火災 | 5 | | 1 | | | 6 |
| 水難 | 2 | | | 2 | | 4 |
| 自然災害 | | | | | | 0 |
| その他 | 112 | 30 | 15 | 57 | 22 | 236 |
| うち転院搬送 | 80 | 23 | 14 | 49 | 16 | 182 |
| 合計 | 1,128 | 277 | 117 | 370 | 207 | 2,099 |

3 月別発生状況

| 種別 \ 月別 | 1月 | 2月 | 3月 | 4月 | 5月 | 6月 | 7月 | 8月 | 9月 | 10月 | 11月 | 12月 | 合計 |
|---------|-----|-----|-----|-----|-----|-----|-----|-----|-----|-----|-----|-----|-------|
| 急病 | 113 | 109 | 121 | 102 | 101 | 119 | 107 | 121 | 94 | 106 | 102 | 112 | 1,307 |
| 交通事故 | 10 | 10 | 10 | 6 | 15 | 7 | 11 | 9 | 14 | 21 | 13 | 20 | 146 |
| 一般負傷 | 27 | 27 | 18 | 29 | 21 | 28 | 30 | 37 | 26 | 29 | 35 | 36 | 343 |
| 自損行為 | 4 | | 4 | 2 | 2 | | 3 | 2 | 2 | | | | 19 |
| 労働災害 | 3 | 1 | 2 | | 1 | 2 | 1 | 7 | 1 | 5 | 3 | 2 | 28 |
| 加害 | | 1 | | 1 | | | | | | | | | 2 |
| 運動競技 | | | 1 | | | | 2 | 2 | 1 | | 1 | 1 | 8 |
| 火災 | | | 1 | 1 | 1 | 1 | | | 2 | | | | 6 |
| 水難 | | 1 | | | | 1 | 1 | 1 | | | | | 4 |
| 自然災害 | | | | | | | | | | | | | 0 |
| その他 | 30 | 21 | 19 | 26 | 11 | 14 | 21 | 17 | 19 | 21 | 13 | 24 | 236 |
| うち転院搬送 | 23 | 18 | 13 | 23 | 9 | 10 | 17 | 12 | 18 | 14 | 10 | 15 | 182 |
| 合計 | 187 | 170 | 176 | 167 | 152 | 172 | 176 | 196 | 159 | 182 | 167 | 195 | 2,099 |

4 年別比較表

| 年 別 | 区 分 | 出場件数 | 取扱件数 | 搬送人員 | 性 別 | | 1日あたりの 平均出場件数 |
|-------|-----|-------|-------|-------|-------|-------|------------------|
| | | | | | 男 性 | 女 性 | |
| 平成28年 | | 2,393 | 2,271 | 2,319 | 1,263 | 1,056 | 6.6 |
| 平成29年 | | 2,385 | 2,264 | 2,310 | 1,242 | 1,068 | 6.5 |
| 平成30年 | | 2,515 | 2,370 | 2,426 | 1,335 | 1,091 | 6.9 |
| 令和 元年 | | 2,474 | 2,336 | 2,391 | 1,321 | 1,070 | 6.8 |
| 令和 2年 | | 2,099 | 1,965 | 2,016 | 1,060 | 956 | 5.8 |

5 覚知時間帯別出場状況

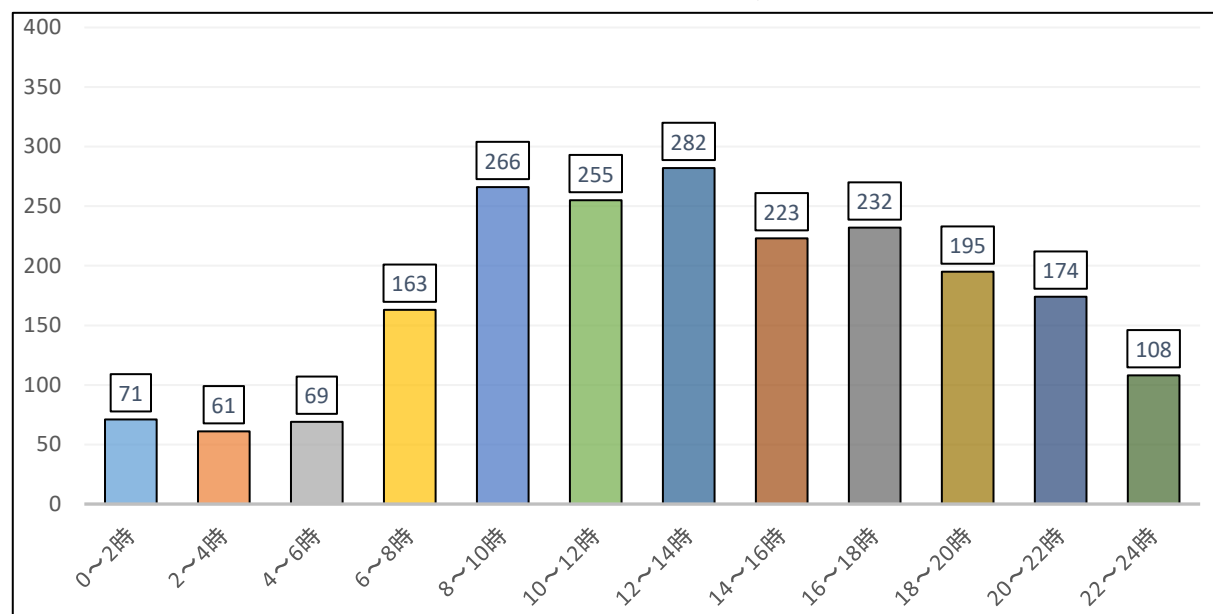

6 年齢区分別搬送人員状況

| 種 別 | 年 齢 区 分 | | | | | 合 計 |
|--------|---------|-----|----|-----|-------|-------|
| | 新生児 | 乳幼児 | 少年 | 成人 | 高齢者 | |
| 急 病 | 1 | 19 | 21 | 258 | 958 | 1,257 |
| 交通事故 | | 7 | 6 | 115 | 51 | 179 |
| 一般負傷 | | 13 | 11 | 60 | 240 | 324 |
| 自損行為 | | | 1 | 12 | 1 | 14 |
| 労働災害 | | | | 22 | 6 | 28 |
| 加 害 | | | | 2 | | 2 |
| 運動競技 | | | 5 | 2 | 1 | 8 |
| 火 災 | | | 1 | 5 | 2 | 8 |
| 水 難 | | 1 | | | 3 | 4 |
| 自然災害 | | | | | | 0 |
| その他 | 4 | 4 | 3 | 58 | 123 | 192 |
| うち転院搬送 | 4 | 4 | 2 | 55 | 117 | 182 |
| 合 計 | 5 | 44 | 48 | 534 | 1,385 | 2,016 |

(年齢区分) 新生児: 生後28日未満 / 乳幼児: 生後28日以上満7歳未満 / 少年: 満7歳以上満18歳未満 / 成人: 満18歳以上満65歳未満 / 高齢者: 満65歳以上

7 応急処置の状況

| 種 別 応急処置項目 | 急 病 | 交 通 事 故 | 一 般 負 傷 | 左 記 以 外 | 合 計 |
|-------------------|--------|------------------|------------------|------------------|--------|
| 止 血 | 5 | 6 | 31 | | 42 |
| 被 覆 | 2 | 14 | 34 | 9 | 59 |
| 固 定 | 22 | 142 | 79 | 21 | 264 |
| 保 温 | 14 | 3 | 4 | 8 | 29 |
| 酸 素 吸 入 | 253 | 13 | 24 | 65 | 355 |
| 人 工 呼 吸 | 6 | 1 | | | 7 |
| 胸 骨 圧 迫 | | | | | 0 |
| うち 自動式マッサージ器 | | | | | 0 |
| 心 肺 蘇 生 | 34 | | 6 | 8 | 48 |
| うち 自動式マッサージ器 | | | | | 0 |
| 在 宅 療 法 継 続 | 46 | | 2 | | 48 |
| シ ョ ッ ク パ ン ツ | | | | | 0 |
| 血 圧 測 定 | 1,205 | 173 | 310 | 231 | 1,919 |
| 心 音、呼 吸 音 聴 取 | 537 | 85 | 88 | 48 | 758 |
| 血 中 酸 素 飽 和 度 測 定 | 1,215 | 172 | 311 | 236 | 1,934 |
| 心 電 図 測 定 | 1,224 | 121 | 306 | 215 | 1,866 |
| 気 道 確 保 | 64 | 1 | 10 | 11 | 86 |
| うち 経鼻エアウェイ | | | | | 0 |
| うち 喉頭鏡、鉗子等 | | | 1 | | 1 |
| うち 食道閉鎖式エアウェイ等 | 8 | | 1 | | 9 |
| うち 気管挿管 | 6 | | 3 | 1 | 10 |
| 除 細 動 | 5 | | | | 5 |
| 静 脈 路 確 保 | 20 | 1 | 4 | 5 | 30 |
| うち 心肺停止前 | 8 | 1 | 1 | 2 | 12 |
| うち 心肺停止後 | 12 | | 3 | 3 | 18 |
| 薬 剤 投 与 | 10 | | 3 | 3 | 16 |
| 血 糖 測 定 | 43 | | 2 | 3 | 48 |
| ブ ド ウ 糖 投 与 | 6 | | | | 6 |
| エ ピ ペ ン 投 与 | | | | | 0 |
| そ の 他 の 処 置 | 1,155 | 142 | 290 | 170 | 1,757 |
| 合 計 | 5,866 | 874 | 1,504 | 1,033 | 9,277 |

8 現場到着所要時間状況

| 時間 署別 | 覚知時間から現場到着までに要した時間（出場件数） | | | | | | 合計 | 平均(分) |
|----------|--------------------------|------|-------|--------|-------|-------|-----|-------|
| | 3分未満 | 3～5分 | 5～10分 | 10～20分 | 20分以上 | | | |
| 若狭消防署 | 74 | 194 | 593 | 250 | 17 | 1,128 | 7.5 | |
| 上中分署 | 8 | 39 | 191 | 35 | 4 | 277 | 6.9 | |
| 名田庄分署 | 4 | 4 | 79 | 30 | | 117 | 8.1 | |
| 高浜分署 | 10 | 98 | 185 | 64 | 13 | 370 | 7.4 | |
| 大飯分署 | 7 | 40 | 76 | 75 | 9 | 207 | 8.7 | |
| 合計 | 103 | 375 | 1,124 | 454 | 43 | 2,099 | | |

9 医療機関収容所要時間状況

| 時間 署別 | 覚知時間から医療機関に収容するまでに要した時間（搬送人員） | | | | | | 合計 | 平均(分) |
|----------|-------------------------------|--------|--------|--------|---------|--------|-------|-------|
| | 10分未満 | 10～20分 | 20～30分 | 30～60分 | 60～120分 | 120分以上 | | |
| 若狭消防署 | | 145 | 415 | 433 | 73 | 6 | 1,072 | 34.0 |
| 上中分署 | | | 24 | 244 | 4 | | 272 | 37.7 |
| 名田庄分署 | | | 3 | 99 | 15 | | 117 | 47.0 |
| 高浜分署 | | 24 | 108 | 192 | 24 | | 348 | 36.6 |
| 大飯分署 | | 1 | 11 | 174 | 20 | 1 | 207 | 46.3 |
| 合計 | 0 | 170 | 561 | 1,142 | 136 | 7 | 2,016 | |

※管外への転院搬送を含む

10 傷病程度別搬送人員状況

| 種別 傷病程度 | 急病 | 交通事故 | 一般負傷 | 自損行為 | 労働災害 | 加害 | 運動競技 | 火災 | 水難 | 自然災害 | その他 | | 合計 |
|------------|-------|------|------|------|------|----|------|----|----|------|-----|------------|-------|
| | | | | | | | | | | | | うち 転院搬送 | |
| 死亡 | 23 | | 3 | 2 | | | | | | | 5 | | 33 |
| 重症 | 304 | 14 | 105 | 2 | 8 | | | 1 | 1 | | 88 | 87 | 523 |
| 中等症 | 419 | 24 | 57 | 5 | 5 | | 1 | 1 | 2 | | 79 | 77 | 593 |
| 軽症 | 511 | 140 | 160 | 5 | 14 | 2 | 7 | 6 | 1 | | 17 | 15 | 863 |
| その他 | | 1 | | | | | | | | | 3 | 3 | 4 |
| 合計 | 1,257 | 179 | 325 | 14 | 27 | 2 | 8 | 8 | 4 | 0 | 192 | 182 | 2,016 |

傷病程度別搬送人員状況円グラフ

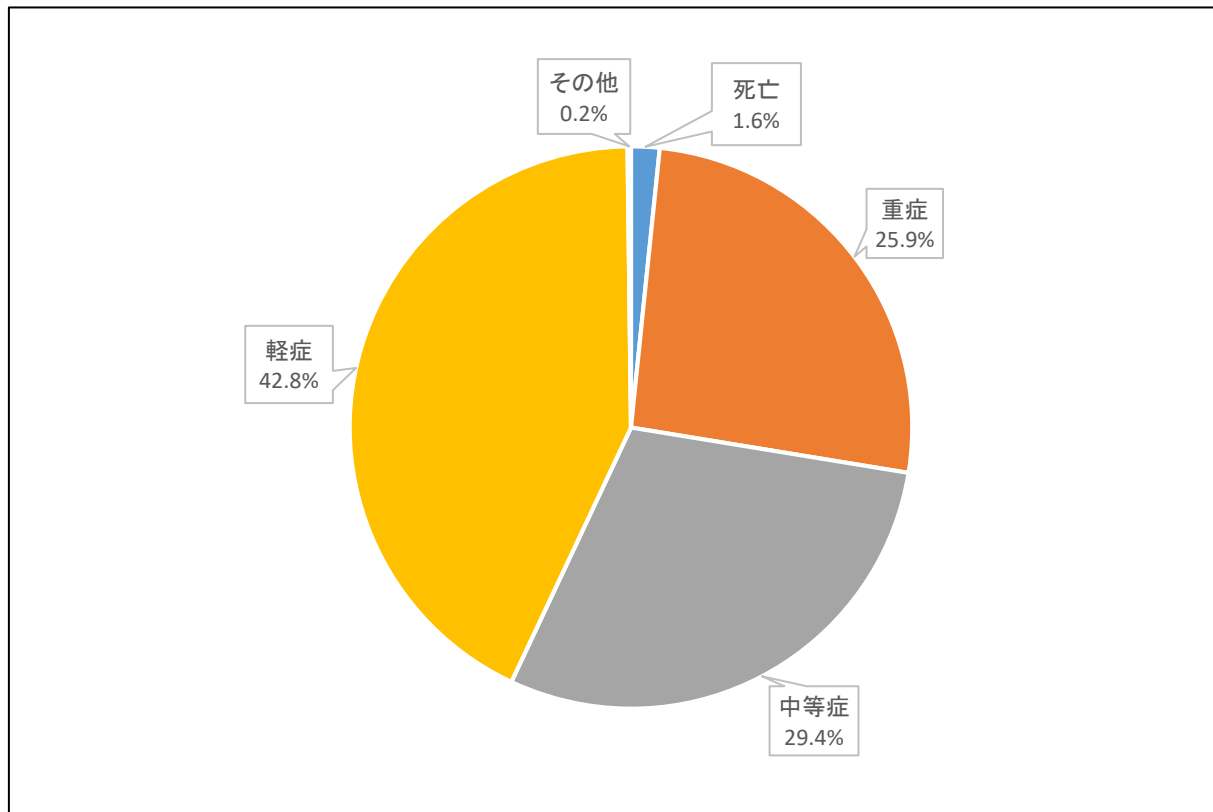

11 市町別ドクターヘリ要請件数

| 種別 市町別 | 急病 | 交通事故 | 一般負傷 | 自損行為 | 労働災害 | 加害 | 運動競技 | 火災 | 水難 | 自然災害 | その他 <small>うち転院搬送</small> | 合計 |
|---------------|----|-------|-------|------|------|----|------|----|----|------|------------------------------|-------|
| | | | | | | | | | | | | |
| 小浜市 | | | | | | | | 1 | | | | 1 |
| 若狭町 (上中地域) | | | | | | | | | | | | 0 |
| 高浜町 | | 1 | 2 | | 1 | | | | 1 | | | 5 |
| おい町 | | 2 (1) | 1 (1) | | | | | | | | | 3 (2) |
| うち大飯地域 | | 1 (1) | 1 (1) | | | | | | | | | 2 (2) |
| うち名田庄地域 | | 1 | | | | | | | | | | 1 |
| 合計 | 0 | 3 (1) | 3 (1) | 0 | 1 | 0 | 0 | 1 | 1 | 0 | 0 | 9 (2) |

※()内の数値は、ドクターヘリ搬送件数を示す。

12 舞鶴若狭自動車道救急出場状況

| 区間 | 区分 | 出場件数 | 搬送人員 | 傷病程度 | | | |
|---------|----------------|------|------|------|----|-----|----|
| | | | | 死亡 | 重症 | 中等症 | 軽症 |
| 上り線 | 大飯高浜IC～舞鶴東IC | 1 | 1 | | 1 | | |
| | 小浜西IC～大飯高浜IC | | | | | | |
| | 小浜IC～小浜西IC | | | | | | |
| | 若狭上中IC～小浜IC | 1 | | | | | |
| 下り線 | 大飯高浜IC～小浜西IC | 4 | 5 | | | | 5 |
| | 小浜西IC～小浜IC | | | | | | |
| | 小浜IC～若狭上中IC | | | | | | |
| | 若狭上中IC～三方五湖SIC | | | | | | |
| 上記以外の区間 | | | | | | | |
| 合計 | | 6 | 6 | 0 | 1 | 0 | 5 |

令和2年の救助概要

1 出場件数および救助人員

令和2年における出場件数は37件（前年比1件増）で、うち活動件数が19件であった。また、救助人員は23人（前年比8人減）であった。

出場件数を署別にみると、若狭消防署は18件（前年比3件増）、上中分署は6件（前年比1件減）、名田庄分署は2件（前年比増減なし）、高浜分署は7件（前年比増減なし）、大飯分署は4件（前年比1件減）となった。

2 事故種別件数

出場件数37件を種別ごとにみると、「交通事故」が22件（59.5%）、「水難事故」が1件（2.7%）、「機械による事故」が1件（2.7%）、「建物等による事故」が1件（2.7%）、「その他の事故」が12件（32.4%）となった。

（ ）は全体の割合

3 その他の活動

隣接する高島市消防本部管轄内で山岳救助事案が発生し、当本部から出場した事案が1件あった。この事案については、高島市消防本部の統計に計上されている。

※内訳比率については、小数第二位を四捨五入しており、必ずしも100%にならない。

1 救助概況

| 区分 | | 種別 | | | | | | | | | | 合計 |
|--------|--------|----|------|------|--------|------|---------|----------|----------|------|--------|----|
| | | 火災 | 交通事故 | 水難事故 | 自然災害事故 | 風水害等 | 機械による事故 | 建物等による事故 | ガス及び酸欠事故 | 破裂事故 | その他の事故 | |
| 出場件数 | | | 22 | 1 | | 1 | 1 | | | 12 | 37 | |
| 過去5年平均 | | 0 | 25.8 | 3.8 | 0.2 | 1.0 | 0.4 | 0 | 0 | 4.8 | 36 | |
| 活動件数 | | | 11 | | | 1 | 1 | | | 6 | 19 | |
| 過去5年平均 | | 0 | 16.8 | 1.6 | 0 | 0.8 | 0.2 | 0 | 0 | 3.6 | 23 | |
| 救助人員 | | 男 | 9 | | | 1 | 1 | | | 6 | 17 | |
| | | 女 | 6 | | | | | | | | 6 | |
| | | 計 | 0 | 15 | 0 | 0 | 1 | 1 | 0 | 0 | 6 | 23 |
| 出場隊員数 | 救助隊員 | | 89 | 4 | | 4 | 4 | | | 44 | 145 | |
| | 救急隊員 | | 74 | 3 | | 3 | 2 | | | 29 | 111 | |
| | その他の隊員 | | 131 | 9 | | 6 | 4 | | | 74 | 224 | |
| | 合計 | 0 | 294 | 16 | 0 | 13 | 10 | 0 | 0 | 147 | 480 | |
| 出場車両数 | 救助工作車 | | 22 | 1 | | 1 | 1 | | | 11 | 36 | |
| | 救急車 | | 25 | 1 | | 1 | 1 | | | 11 | 39 | |
| | ポンプ車 | | 22 | 2 | | 1 | 1 | | | 12 | 38 | |
| | 指揮車 | | 22 | 1 | | 1 | 1 | | | 12 | 37 | |
| | その他の車両 | | 1 | 1 | | | | | | 5 | 7 | |
| | 合計 | 0 | 92 | 6 | 0 | 4 | 4 | 0 | 0 | 51 | 157 | |
| 傷病程度別 | 死亡 | | | | | | | | | 1 | 1 | |
| | 重症 | | | | | 1 | | | | 1 | 2 | |
| | 中等症 | | 3 | | | | 1 | | | 2 | 6 | |
| | 軽症 | | 11 | | | | | | | 2 | 13 | |
| | 不搬送 | | | | | | | | | | 0 | |
| | その他 | | | | | | | | | | 0 | |
| | 合計 | 0 | 14 | 0 | 0 | 1 | 1 | 0 | 0 | 6 | 22 | |

2 月別出場状況

| 種 別 月 別 | | 火 災 | 交 通 事 故 | 水 難 事 故 | 自 然 災 害 事 故 | 風 水 害 等 | る 機 械 に よ る 事 故 | よ 建 物 等 に よ る 事 故 | 酸 欠 事 故 | ガ ス 及 び | 破 裂 事 故 | そ の 他 の 事 故 | 合 計 |
|------------|-------------|--------|------------------|------------------|----------------------------|------------------|--------------------------------------|---|------------------|------------------|------------------|----------------------------|-----------|
| 1 月 | 出場件数 (活動件数) | | 2 | | | | | 1 (1) | | | | | 3 (1) |
| | 出場人員 (活動人員) | | 27 | | | | | 10 (4) | | | | | 37 (4) |
| | 救助人員 | | | | | | | 1 | | | | | 1 |
| 2 月 | 出場件数 (活動件数) | | 1 (1) | | | | | | | | | 1 (1) | 2 (2) |
| | 出場人員 (活動人員) | | 13 (13) | | | | | | | | | 12 (12) | 25 (25) |
| | 救助人員 | | 1 | | | | | | | | | 1 | 2 |
| 3 月 | 出場件数 (活動件数) | | 1 | | | | | | | | | 2 | 3 (0) |
| | 出場人員 (活動人員) | | 12 | | | | | | | | | 26 | 38 (0) |
| | 救助人員 | | | | | | | | | | | | 0 |
| 4 月 | 出場件数 (活動件数) | | | | | | | | | | | 1 | 1 (0) |
| | 出場人員 (活動人員) | | | | | | | | | | | 13 | 13 (0) |
| | 救助人員 | | | | | | | | | | | | 0 |
| 5 月 | 出場件数 (活動件数) | | 2 (2) | | | | | | | | | | 2 (2) |
| | 出場人員 (活動人員) | | 27 (24) | | | | | | | | | | 27 (24) |
| | 救助人員 | | 5 | | | | | | | | | | 5 |
| 6 月 | 出場件数 (活動件数) | | | 1 | | | | | | | | 1 | 2 (0) |
| | 出場人員 (活動人員) | | | 16 | | | | | | | | 13 | 29 (0) |
| | 救助人員 | | | | | | | | | | | | 0 |
| 7 月 | 出場件数 (活動件数) | | 3 (1) | | | | | | | | | | 3 (1) |
| | 出場人員 (活動人員) | | 38 (12) | | | | | | | | | | 38 (12) |
| | 救助人員 | | 2 | | | | | | | | | | 2 |
| 8 月 | 出場件数 (活動件数) | | | | | | | | | | | 3 (1) | 3 (1) |
| | 出場人員 (活動人員) | | | | | | | | | | | 35 (10) | 35 (10) |
| | 救助人員 | | | | | | | | | | | 1 | 1 |
| 9 月 | 出場件数 (活動件数) | | 2 (1) | | | | | | | | | | 2 (1) |
| | 出場人員 (活動人員) | | 25 (9) | | | | | | | | | | 25 (9) |
| | 救助人員 | | 1 | | | | | | | | | | 1 |
| 10 月 | 出場件数 (活動件数) | | 2 (2) | | | | | | | | | 2 (2) | 4 (4) |
| | 出場人員 (活動人員) | | 32 (23) | | | | | | | | | 22 (16) | 54 (39) |
| | 救助人員 | | 2 | | | | | | | | | 2 | 4 |
| 11 月 | 出場件数 (活動件数) | | 4 (1) | | | | 1 (1) | | | | | 1 (1) | 6 (3) |
| | 出場人員 (活動人員) | | 48 (12) | | | | 13 (13) | | | | | 13 (13) | 74 (38) |
| | 救助人員 | | 1 | | | | 1 | | | | | 1 | 3 |
| 12 月 | 出場件数 (活動件数) | | 5 (3) | | | | | | | | | 1 (1) | 6 (4) |
| | 出場人員 (活動人員) | | 72 (32) | | | | | | | | | 13 (13) | 85 (45) |
| | 救助人員 | | 3 | | | | | | | | | 1 | 4 |
| 合 計 | 出場件数 (活動件数) | 0 (0) | 22 (11) | 1 (0) | 0 (0) | 1 (1) | 1 (1) | 1 (1) | 0 (0) | 0 (0) | 0 (0) | 12 (6) | 37 (19) |
| | 出場人員 (活動人員) | 0 (0) | 294 (125) | 16 (0) | 0 (0) | 13 (13) | 10 (4) | 10 (4) | 0 (0) | 0 (0) | 0 (0) | 147 (64) | 480 (206) |
| | 救助人員 | 0 | 15 | 0 | 0 | 1 | 1 | 0 | 0 | 0 | 0 | 6 | 23 |
| 前年の救助人員 | | | 24 | | | | | 1 | | | | 6 | 31 |

※()内の数値は、活動数を示す。

3 覚知別出場状況

| 種別 覚知別 | 火 災 | 交 通 事 故 | 水 難 事 故 | 自 然 災 害 事 故 | 風 水 害 等 | 機 械 に よ る 事 故 | 建 物 等 に よ る 事 故 | ガ ス 及 び 酸 欠 事 故 | 破 裂 事 故 | そ の 他 の 事 故 | 合 計 |
|-----------|--------|------------------|------------------|----------------------------|------------------|---------------------------------|--------------------------------------|--------------------------------------|------------------|----------------------------|--------|
| 119(専用) | | | | | | | | | | | 0 |
| 119(携帯) | | 11 | 1 | | | 1 | | | | 9 | 22 |
| 加入(固定) | | | | | | | | | | | 0 |
| 加入(携帯) | | | | | | | | | | | 0 |
| 警察電話 | | 9 | | | | | 1 | | | 2 | 12 |
| 駆け付け通報 | | | | | | | | | | 1 | 1 |
| 自己覚知 | | 2 | | | | | | | | | 2 |
| その他 | | | | | | | | | | | 0 |
| うち119(有線) | | | | | | | | | | | 0 |
| 合計 | 0 | 22 | 1 | 0 | 1 | 1 | 0 | 0 | 12 | | 37 |

4 署別出場状況

| 種別 覚知別 | 火 災 | 交 通 事 故 | 水 難 事 故 | 自 然 災 害 事 故 | 風 水 害 等 | 機 械 に よ る 事 故 | 建 物 等 に よ る 事 故 | ガ ス 及 び 酸 欠 事 故 | 破 裂 事 故 | そ の 他 の 事 故 | 合 計 |
|-----------|--------|------------------|------------------|----------------------------|------------------|---------------------------------|--------------------------------------|--------------------------------------|------------------|----------------------------|--------|
| 若狭消防署 | | 14 | | | | | | | | 4 | 18 |
| (前年) | | 10 | | | | | 1 | | | 4 | 15 |
| 上中分署 | | 3 | | | | | 1 | | | 2 | 6 |
| (前年) | | 7 | | | | | | | | | 7 |
| 名田庄分署 | | 1 | | | | | | | | 1 | 2 |
| (前年) | | 1 | | | | | | | | 1 | 2 |
| 高浜分署 | | 2 | 1 | | | | | | | 4 | 7 |
| (前年) | | 3 | | | | 1 | | | | 3 | 7 |
| 大飯分署 | | 2 | | | | 1 | | | | 1 | 4 |
| (前年) | | 3 | 2 | | | | | | | | 5 |
| 合計 | 0 | 22 | 1 | 0 | 1 | 1 | 0 | 0 | 12 | | 37 |
| (前年) | 0 | 24 | 2 | 0 | 1 | 1 | 0 | 0 | 8 | | 36 |

若狭消防組合 消防本部

〒917-0078 福井県小浜市大手町7-8

(代) 0770-53-0119

shoubou@wakasa-fd.jp

HP <https://www.wakasa-fd.jp>

| | |
|-----------|--|
| 総務課 | 0770-53-5212 |
| 予防課 | 0770-53-5213 |
| 警防課 | 0770-53-5214 |
| 発行元：情報指令課 | 0770-53-0119 |
| | j-shireika@wakasa-fd.jp |

若狭消防署

〒917-0078 福井県小浜市大手町7-8

0770-53-5211 honsyo@wakasa-fd.jp

予防指導課 0770-53-5215
shidou@wakasa-fd.jp

上中分署 〒919-1527 福井県三方上中郡若狭町上吉田5-31-2
0770-62-0119 kaminaka@wakasa-fd.jp

名田庄分署 〒917-0382 福井県大飯郡おおい町名田庄久坂2-39-2
0770-67-2542 natasho@wakasa-fd.jp

高浜分署 〒919-2225 福井県大飯郡高浜町宮崎65-7-1
0770-72-2119 takahama@wakasa-fd.jp

大飯分署 〒919-2111 福井県大飯郡おおい町本郷137-2-1
0770-77-0119 ooi@wakasa-fd.jp